الاستعمال: تجاري / معارض / مكاتب بعمق 15 متر بارتفاع أرضي + 2
ومن الخلف صناعي / مستودعات بارتفاع أرضي + ميزانين
عدد القطع 6 قطع / الأبعاد 32.0 متر* 45.0 متر (15,500 قدم٢/القطعة)
المساحة الاجمالية = 93,567 قدم مربع
سعر القدم٢ = 130 درهم/

عدد القطع 2 قطع / الابعاد 32.0 متر* 45.0 متر (15,500 قدم٢/القطعه)
المساحة الاجمالية = 33,996 قدم مربع
سعر القدم٢ = 135 درهم/

الاستعمال: صناعي / مستودعات بارتفاع أرضي + ميزانين
الأبعاد 30.0 متر* 31.0 متر (10,010 قدم٢/القطعة)
عدد القطع 1,056 قطعة
المساحة الاجمالية = 11,204,837 قدم مربع
سعر القدم٢ = 110 درهم/

الاستعمال: تجاري / معارض / مكاتب بعمق 15 متر بارتفاع أرضي + 2
صناعي / مستودعات بارتفاع أرضي + ميزانين
عدد القطع 02 قطعة / الأبعاد 48.0 متر* 58.0 متر (30,000 قدم٢/القطعة)
المساحة الاجمالية = 60,030 قدم مربع
سعر القدم٢ = 135 درهم/
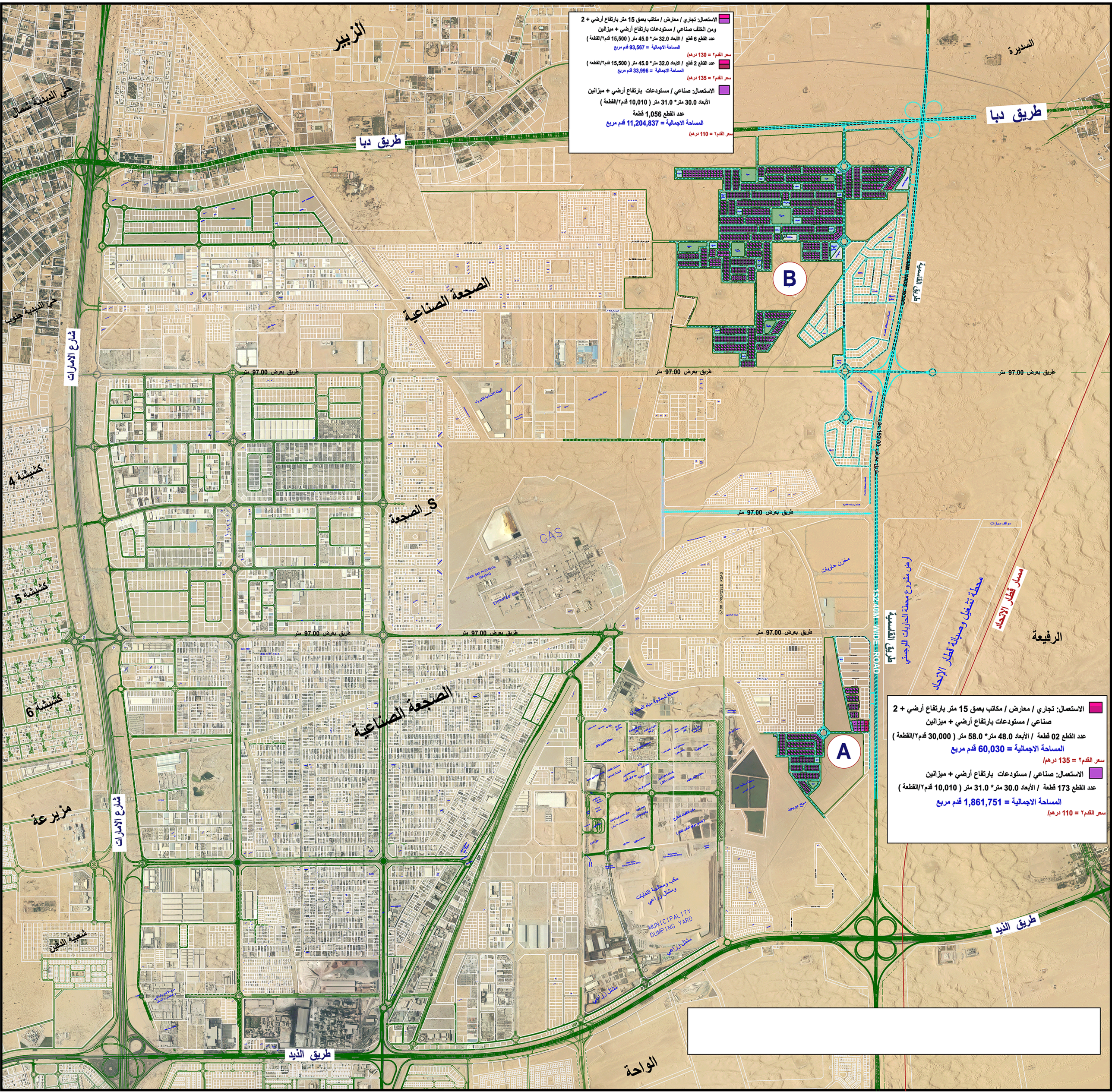
الاستعمال: صناعي / مستودعات بارتفاع أرضي + ميزانين
عدد القطع 173 قطعة / الأبعاد 30.0 متر* 31.0 متر (10,010 قدم٢/القطعة)
المساحة الاجمالية = 1,861,751 قدم مربع
سعر القدم٢ = 110 درهم/